

CRIAÇÃO DE CONTA CORPORATIVA - SEMS+:

Para criar uma conta corporativa no sistema de monitoramento SEMS+ via aplicativo, siga as instruções abaixo:

1. Acesse o aplicativo SEMS+ em seu celular e, em seguida, toque em "Criar conta":

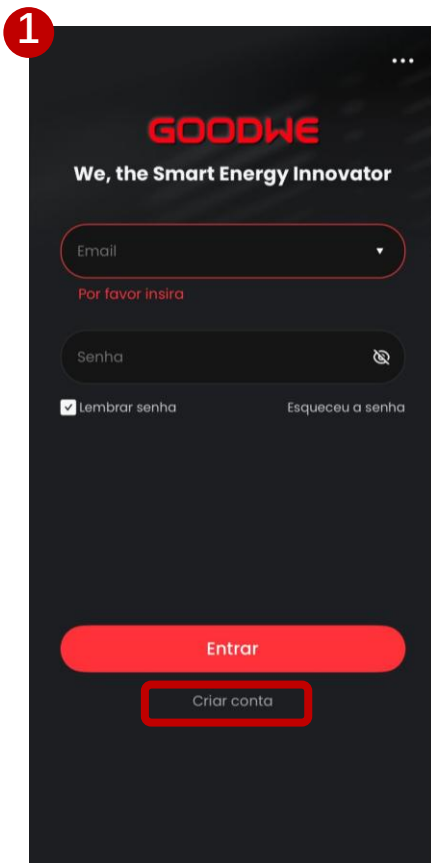

2. Na próxima página, escolha o "Servidor Américas", selecione a opção "Revendedor/Instalador" e clique em "Próximo":

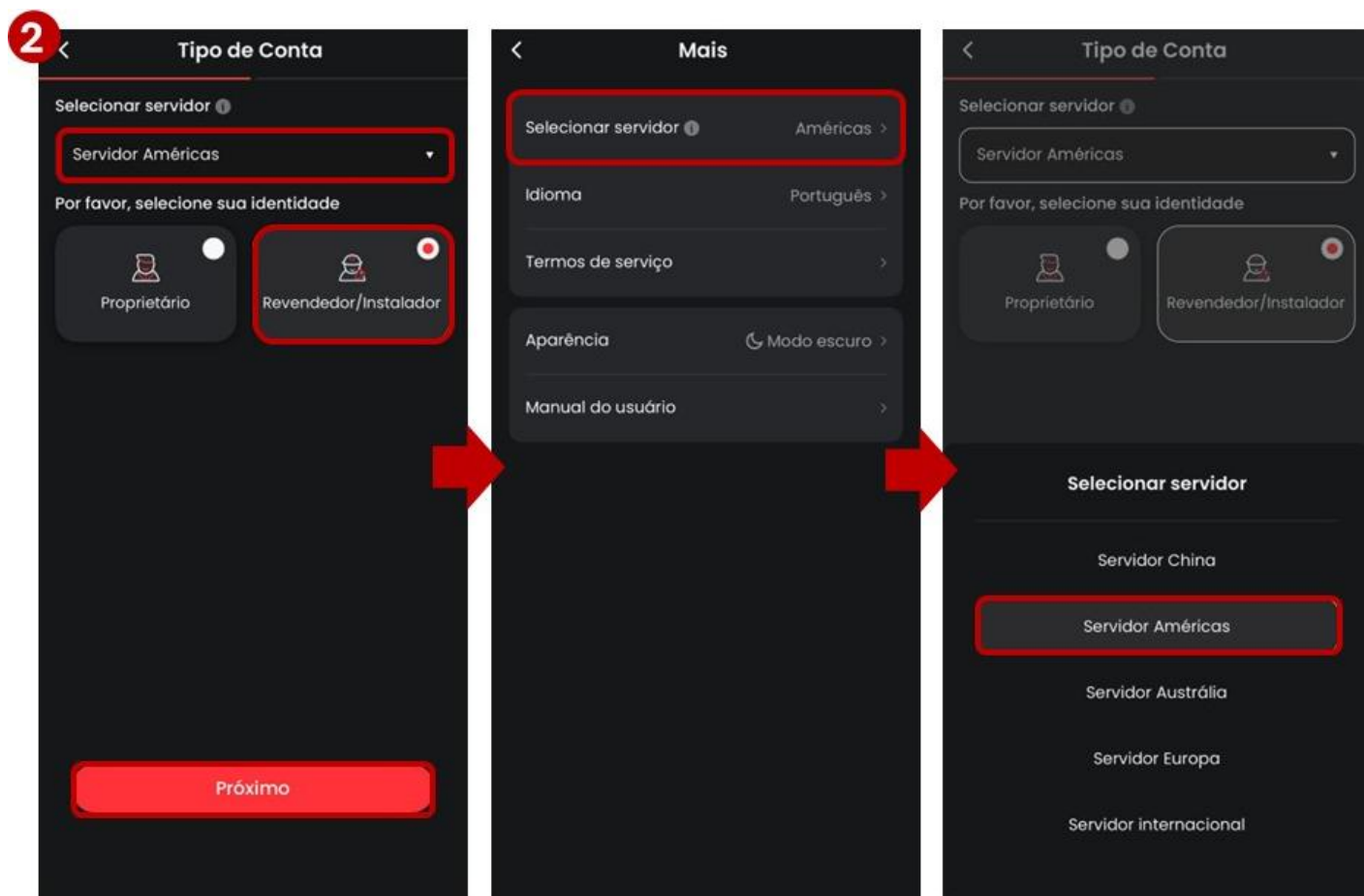

3. Na sequência insira os dados solicitados para realizar o registro da conta desejada:

- **Nome da organização:** preencha os dados da sua empresa.
- **Endereço da organização:** digite os dados de endereço para buscar a localização no mapa.
- **País/Região:** será automaticamente preenchido de acordo com o endereço selecionado.
- **Código postal:** digite o código postal do endereço da sua empresa (apenas números).
- **Nome de Usuário:** Preencha corretamente os dados de nome e sobrenome do usuário da conta que será criada.
- **Número de Celular:** Preencha os dados do seu contato celular (esse dado é opcional).
- **Email:** Insira o e-mail que será usado para o login da conta. É importante que seja um e-mail que você tenha acesso, será enviado um código de verificação para o e-mail cadastrado.

4. Após preencher todos os dados solicitados arraste a seta indicada na seguinte imagem totalmente à direita e informar “Verificação com sucesso”, em seguida clique no botão “Pegar”.

6. Ao clicar pegar, um código será direcionado para o e-mail informado no cadastro. Verifique o código enviado ao e-mail cadastrado e insira-o no campo “Código de verificação”;



ATENÇÃO: O código será encaminhado somente após clicar no botão **“Pegar”** ao lado do campo destinado ao código. Caso não o receba, verifique também a pasta de **SPAM** do seu e-mail.

7. Em seguida insira uma senha de sua preferência e a reconfirme (a senha deve ter uma combinação de número e letras de 8 a 16 caracteres);
8. Leia atentamente os Termos de Uso e a Política de Privacidade e, caso esteja de acordo, marque a opção “Li e concordo com os Termos de serviço”;
9. Para finalizar o registro clique em “Confirmar”:

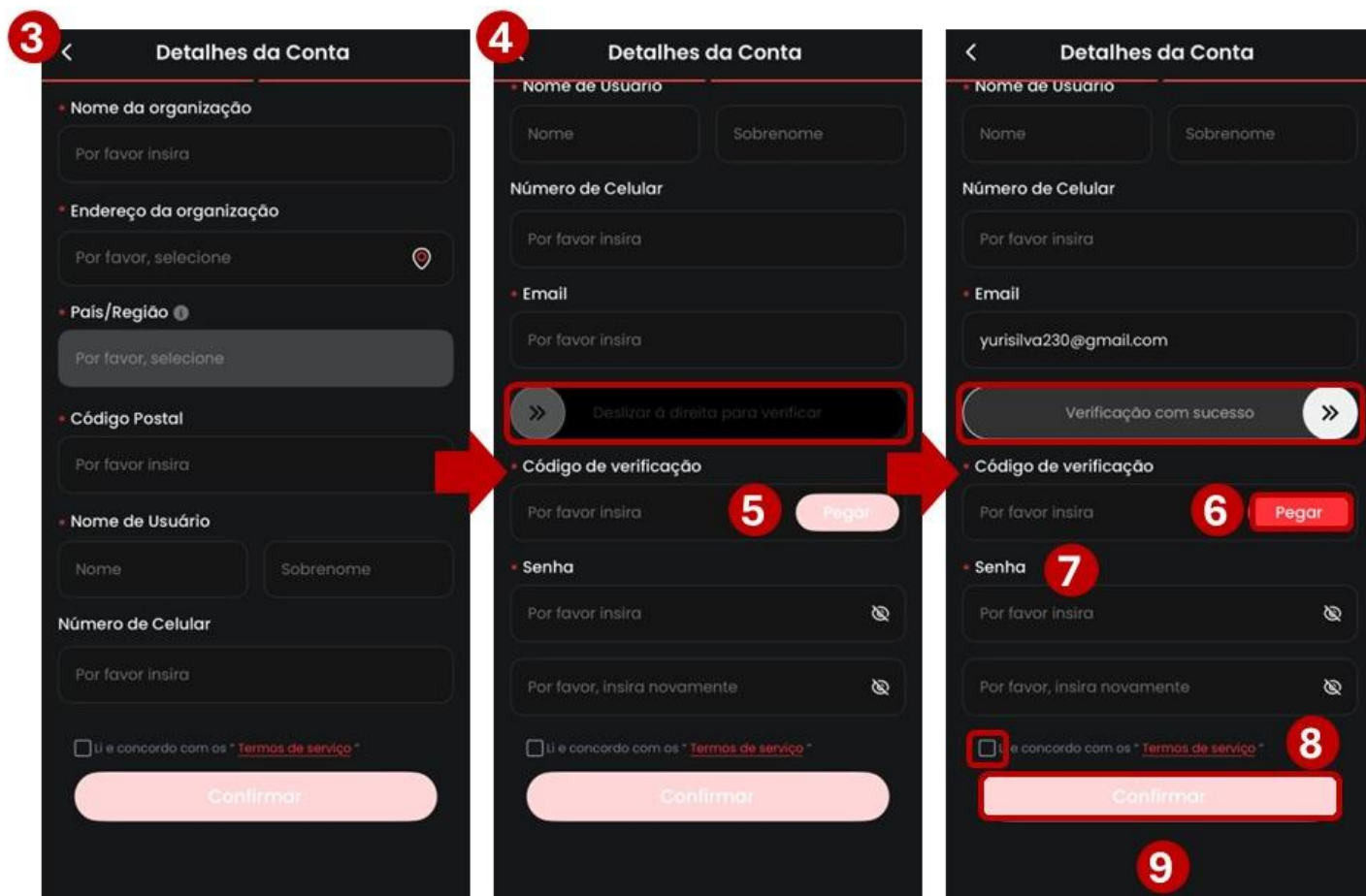

10. Pronto, sua conta foi criada! Retorne à página de login do SEMS+ e faça o primeiro acesso utilizando o e-mail e a senha cadastrados.

11. Ao acessar, serão solicitadas algumas configurações básicas de uso. Selecione as opções conforme sua preferência e clique em “Próximo”. Em seguida, clique em “Enviar”.

12. Após a confirmação, você será redirecionado para a página inicial do monitoramento:

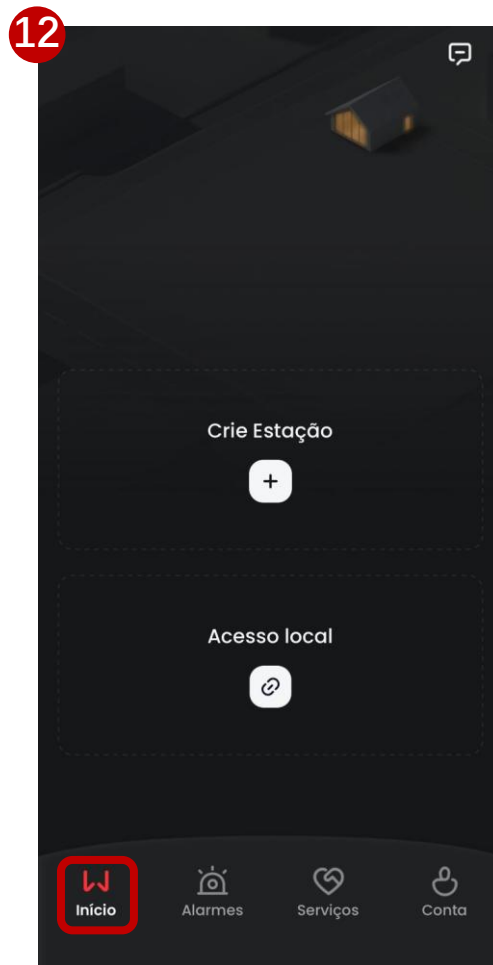

Em caso de dúvidas entre em contato com nosso suporte técnico pelos canais oficiais:

E-mail: servico.br@goodwe.com

WhatsApp: +55 (47) 99954-5370